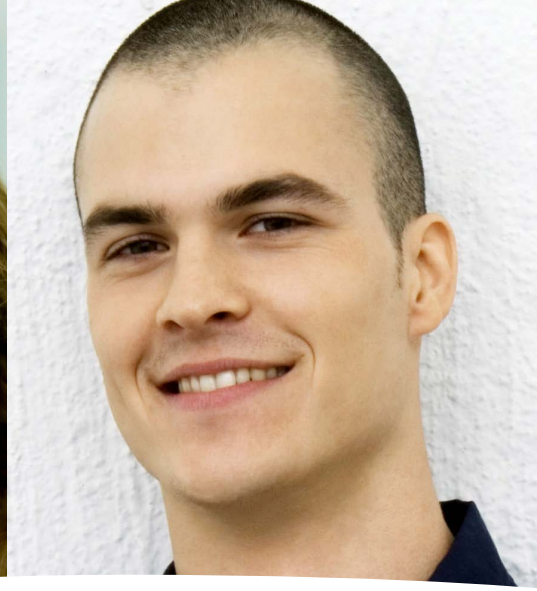

FORMULE SCOLAIRE BILINGUE HYBRIDE – BRÉSIL

DE LA GRANDE SECTION DE MATERNELLE À LA TERMINALE

Public

Élèves inscrits dans un établissement du Brésil qui pourront parallèlement suivre plusieurs enseignements français fondamentaux avec le CNED, afin de faciliter une poursuite d'études éventuelle dans le système éducatif français. Cette formule ne concerne pas les élèves inscrits dans un établissement français au Brésil.

Offre CNED

- École : cycle 2 (GS de maternelle, CP, CE1) et cycle 3 (CE2, CM1, CM2)
- Collège : de la 6e à la 3e
- Lycée : de la 2nde à la terminale (L, ES, S)

Voir détail des offres page suivante.

Services CNED

- Une offre de formation conforme aux programmes officiels
- Des livrets de cours
- Des sujets de devoirs
- Un accès à un site dédié proposant des ressources complémentaires
- Un tutorat téléphonique et électronique
- Un suivi assuré par des enseignants titulaires de l'éducation nationale
- Un service de correction électronique des devoirs : *Copies en ligne.*

Liberté • Égalité • Fraternité
RÉPUBLIQUE FRANÇAISE

ministère éducation nationale

MINISTÈRE DE L'ENSEIGNEMENT SUPÉRIEUR ET DE LA RECHERCHE

Liberté • Égalité • Fraternité
RÉPUBLIQUE FRANÇAISE

AMBASSADE DE FRANCE AU BRÉSIL

Inscriptions ouvertes
Jusqu'au 31 mai 2013

Modalités d'inscription
Envoi au Cned du dossier d'inscription et du règlement *(à l'adresse figurant sur le dossier d'inscription)*
Demande à l'Ambassade de France de l'attestation d'inscription visée par le conseiller culturel *(voir page suivante)*

CNED

CONNECTÉ À VOTRE AVENIR

Liberté • Égalité • Fraternité
RÉPUBLIQUE FRANÇAISE

ministère éducation nationale

MINISTÈRE DE L'ENSEIGNEMENT SUPÉRIEUR ET DE LA RECHERCHE

Liberté • Égalité • Fraternité
RÉPUBLIQUE FRANÇAISE

AMBASSADE DE FRANCE AU BRÉSIL

Attestations visées par le conseiller culturel

Pour les deux demandes ci-après, transmettre à l'Ambassade de France, par courrier ou par courriel, les informations suivantes :
– nom, prénom et date de naissance de l'élève,
– adresse de résidence au Brésil.

Pour une attestation d'inscription à la formule scolaire bilingue hybride :

– préciser le niveau de classe souhaité,

– joindre une attestation d'inscription de l'établissement brésilien.

Le visa du conseiller culturel sera transmis directement au service des inscriptions du CNED.

Pour une attestation de niveau en fin d'année scolaire, joindre sous format photocopié ou scanné :

– un bulletin scolaire délivré par l'établissement brésilien,

– l'attestation de suivi remise par le CNED.

L'attestation visée par le conseiller culturel vous sera envoyée par courrier postal (joindre une enveloppe timbrée libellée à votre adresse) ou électronique sous version scannée.

CNED
CONNECTÉ À VOTRE AVENIR

Contact :
Ambassade de France au Brésil
Service de coopération et d'action culturelle

À l'attention de Mme Elizabeth Speller-Trajano
SES Av. das Nações – Lote 04 – Quadra 801
CEP : 70404-900 – Brasília – DF

Tél. : (61) 3222-3999
Télécopieur : (61) 3222-3917

elizabeth.speller-trajano@diplomatie.gouv.fr

L'offre en détail

De la grande section de maternelle à la terminale, le CNED propose des offres composées de trois disciplines fondamentales.
Les dossiers d'inscription correspondants « cours à la carte » (formule « classique »), sont à télécharger sur le site **cned.fr**.

Niveau	Offre	Tarifs (1)
École	Cycle 2 : mathématiques, français, découverte du monde (temps et espace)	492 €
	Cycle 3 : mathématiques, français, histoire-géographie	492 €
Collège	De la 6e à la 5e : mathématiques, français, histoire-géographie	547 €
	De la 4e à la 3e : mathématiques, français, histoire-géographie	547 €
Lycée	2nde : mathématiques, français, histoire-géographie	598 €
	1re L : français, histoire-géographie, sciences	598 €
	1re ES : mathématiques, français, sciences économiques et sociales	598 €
	1re S : mathématiques, physique-chimie, sciences de la vie et de la Terre	598 €
	Terminale L : philosophie, littérature, histoire-géographie	598 €
	Terminale ES : philosophie, mathématiques, sciences économiques et sociales	598 €
	Terminale S : mathématiques, physique-chimie, sciences de la vie et de la Terre	598 €

(1) Tarifs valables jusqu'au 31 mars 2014.

- En fin de scolarité, une attestation signée par le conseiller culturel sera fournie sur demande, en prenant en compte les résultats de l'élève.

www.cned.fr
0033 5 49 49 94 94

NF SERVICE
CENTRE DE RELATION CLIENT
Délivré par AFNOR Certification
www.marque-nf.com

Du lundi au vendredi, 8 h 30-18 h
(heure française).

CNED – Avril 2013 – Crédit photo : Fotosearch, PhotoAlto.